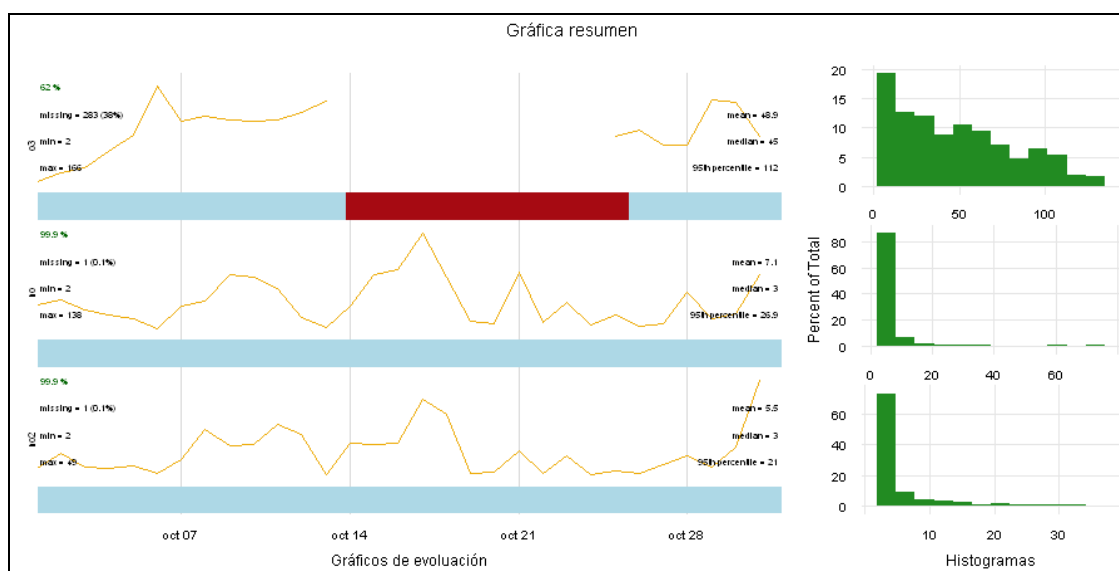
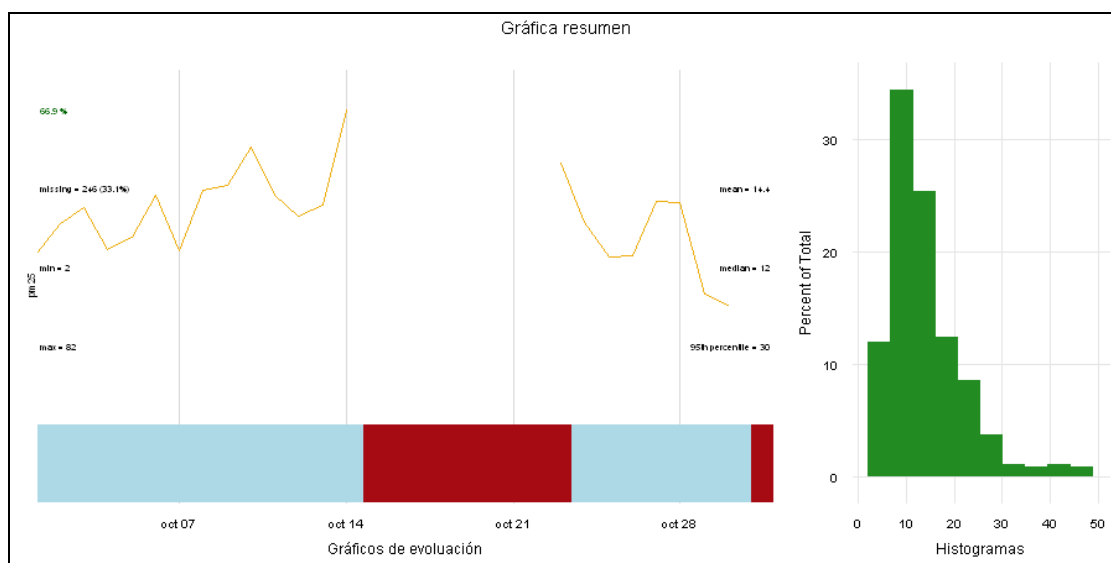

INFORMACIÓN SOBRE CALIDAD DEL AIRE. PARTE MENSUAL.

**ESTACIÓN INSTITUTO
(PUERTOLLANO)
OCTUBRE DE 2013**

DATOS SOBRE CONTAMINANTES ATMOSFÉRICOS

VARIABLE	NO	NO ₂	O ₃	PM _{2,5}	SO ₂
Datos capturados (%)	100	100	61,29	61,29	-
Media	7,06	5,50	48,88	14,44	-
Mínimo	2,00	2,00	2,00	2,00	-
Máximo	138,00	49,00	166,00	82,00	-
Mediana	3,00	3,00	45,00	12,00	-
Máximo diario	19,67	16,54	82,46	19,46	-
Máximo octohorario móvil	47,38	35,50	126,13	45,33	-
Máxima móvil diaria	19,67	21,22	84,42	22,84	-
Percentil 95	26,90	21,00	112,00	30,00	-
Percentil 99	76,58	38,16	138,00	49,09	-
Valores horarios >200	NA	0	NA	NA	-
Media movil octohoraria >100	NA	NA	6	NA	0-

(1) Valores expresado en $\mu\text{g}/\text{m}^3$, excepto el CO en mg/m^3 , procedentes de datos horarios.



VALORACIÓN DIARIA DE CALIDAD DEL AIRE

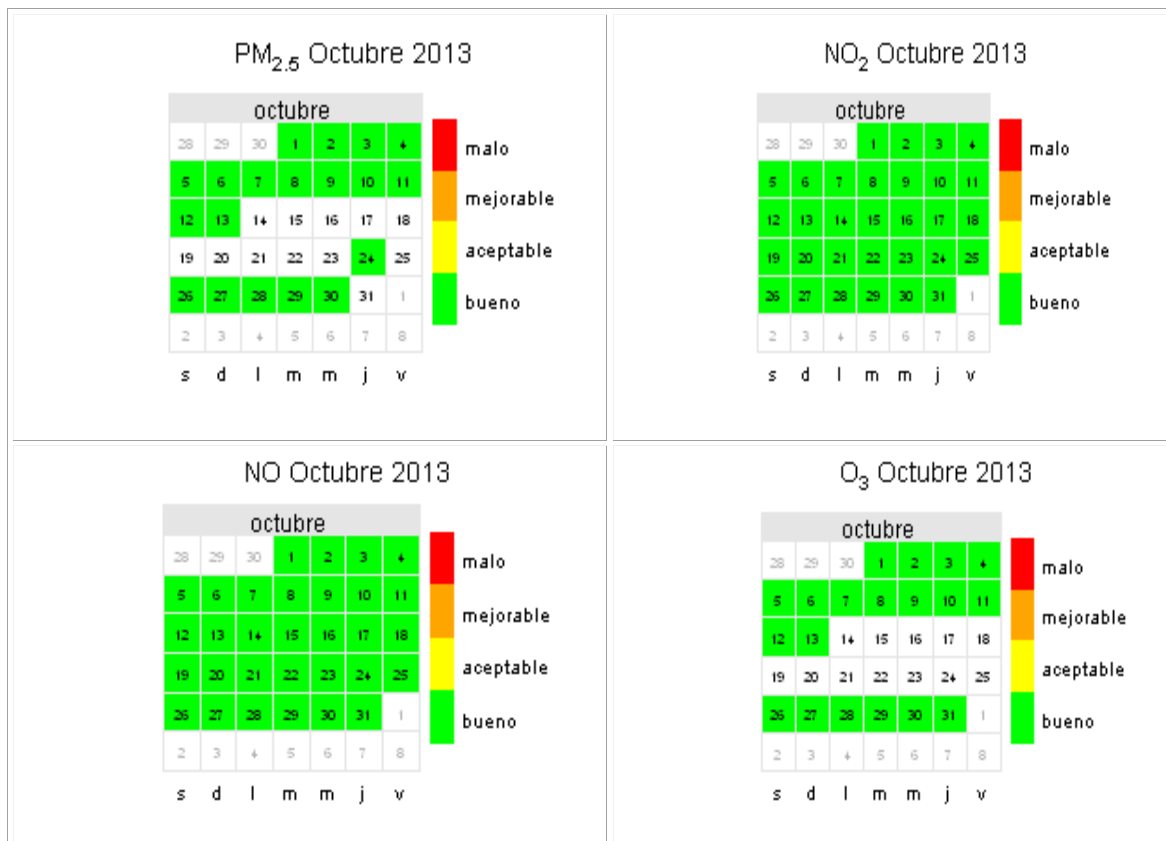

REFERENCIAS

- [1] Real Decreto 102/2011, de 28 de enero, relativo a la mejora de la calidad del aire.
- [2] R version 2.15.2 (2012-10-26) -- "Trick or Treat". Copyright (C) 2012 The R Foundation for Statistical Computing ISBN 3-900051-07-0. Platform: i386-w64-mingw32/i386 (32-bit)
- [3] R Core Team (2012). R: A language and environment for statistical computing. R Foundation for Statistical Computing, Vienna, Austria. ISBN 3-900051-07-0, URL <http://www.R-project.org/>.